Décolonisation et construction de nouveaux Etats :

Les Africains au service de l'Europe

Carte de vœux de bonne année (Afrique noire, 1904).

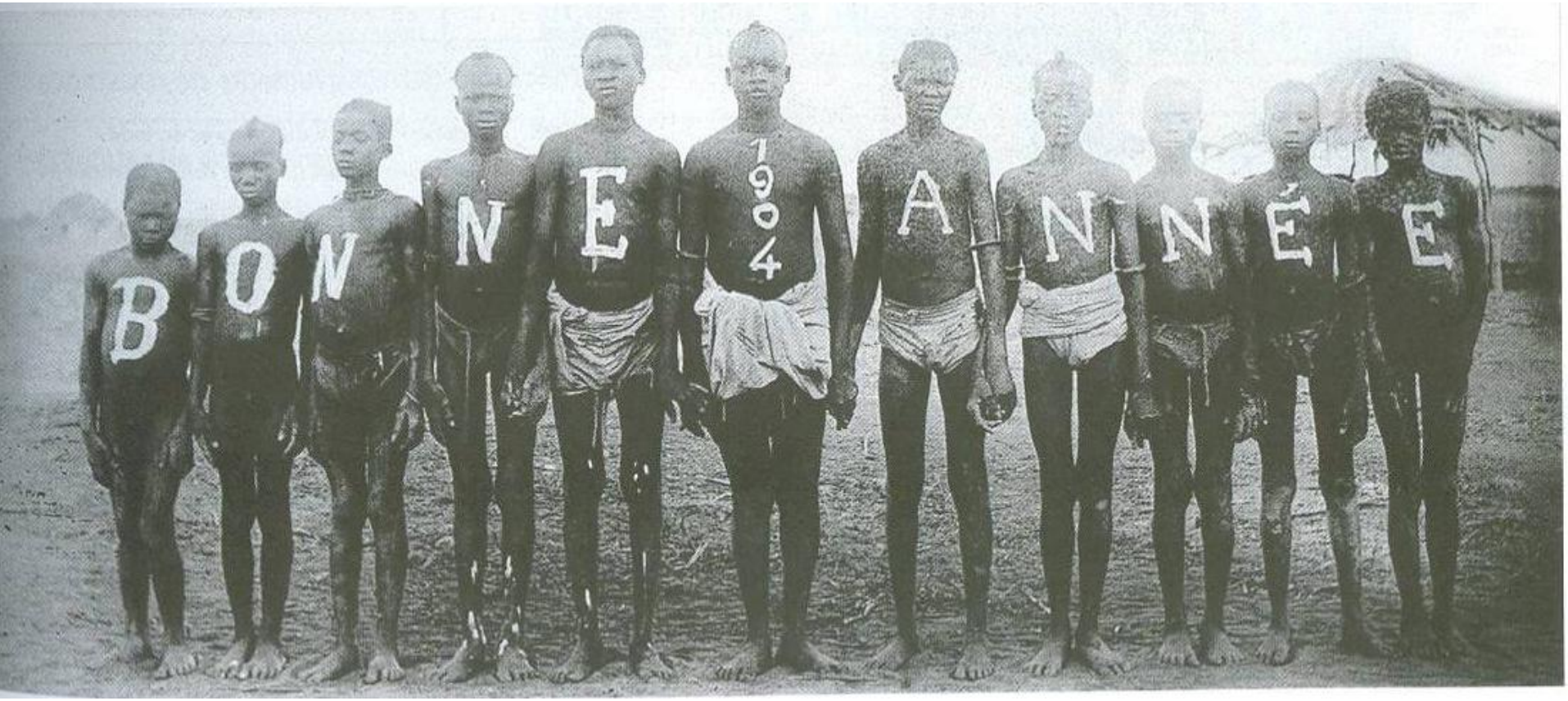

décolonisation :

1898 1946 1958 1961 1970 1980 1990

dominions britanniques

1. Terre-Neuve
2. Sahara occidental
3. Érythrée
4. Rhodésie / Zimbabwe
5. Pakistan or. / Bangladesh
6. Macao
7. Hong Kong
8. Sabah - Sarawak
9. Singapour
10. Nouvelle-Guinée occ. / Irian Jaya
11. Timor oriental

© www.atlas-historique.net 08-2002

Introduction:

- Le monde issu de la deuxième guerre mondiale ressemble à bien des égards à celui d'avant-guerre. Certes l'Europe est affaiblie mais la domination coloniale semble en effet intacte.
- La situation va très rapidement évoluer et faire émerger un nouveau partenaire international qui en refusant apparemment la logique de guerre froide va se désigner lui-même comme le troisième monde, « **le tiers monde**. »

Problématiques :

- Comment s'opère la décolonisation ?
- en quoi consiste ce Tiers-Monde ?
- Quels sont les voies de développement choisies par ces pays ?

Le Mahatma Mohandas Gandhi

Leader de l'indépendantisme non-violent aux Indes

MOHANDAS KARAMCHAND GANDHI,
Barrister-at-Law.

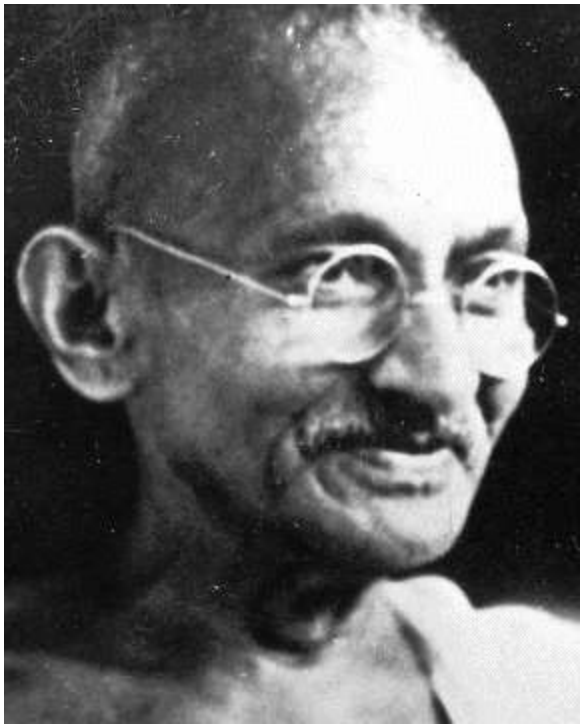

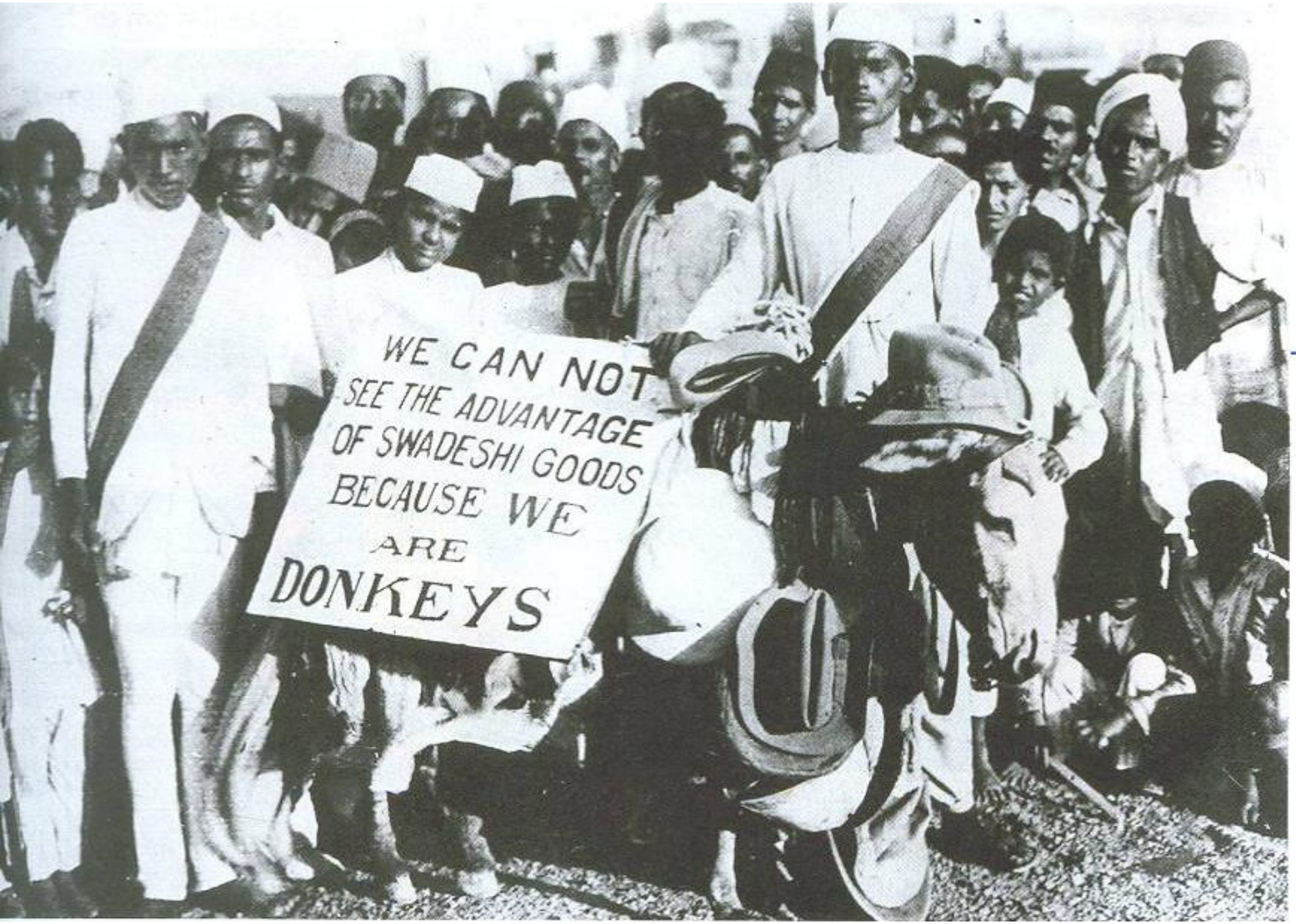

« Nous ne pouvons pas voir l'utilité des produits étrangers car nous sommes des ânes. »

Manifestation à Karachi, en Inde, en 1931. L'âne porte des produits étrangers récoltés et boycottés par les indigènes.

9 La désobéissance civile en Inde

(*L'Illustration*, 1930.)

Un fonctionnaire de la *Great India peninsular railway* pénètre dans ses bureaux.

La révolte marocaine de 1923-25

4 L'Hallali. Caricature allemande, 1925.
Abd El-Krim et le droit des peuples à disposer d'eux-mêmes sont attaqués par chiens et vautours – militarisme et impérialisme français.

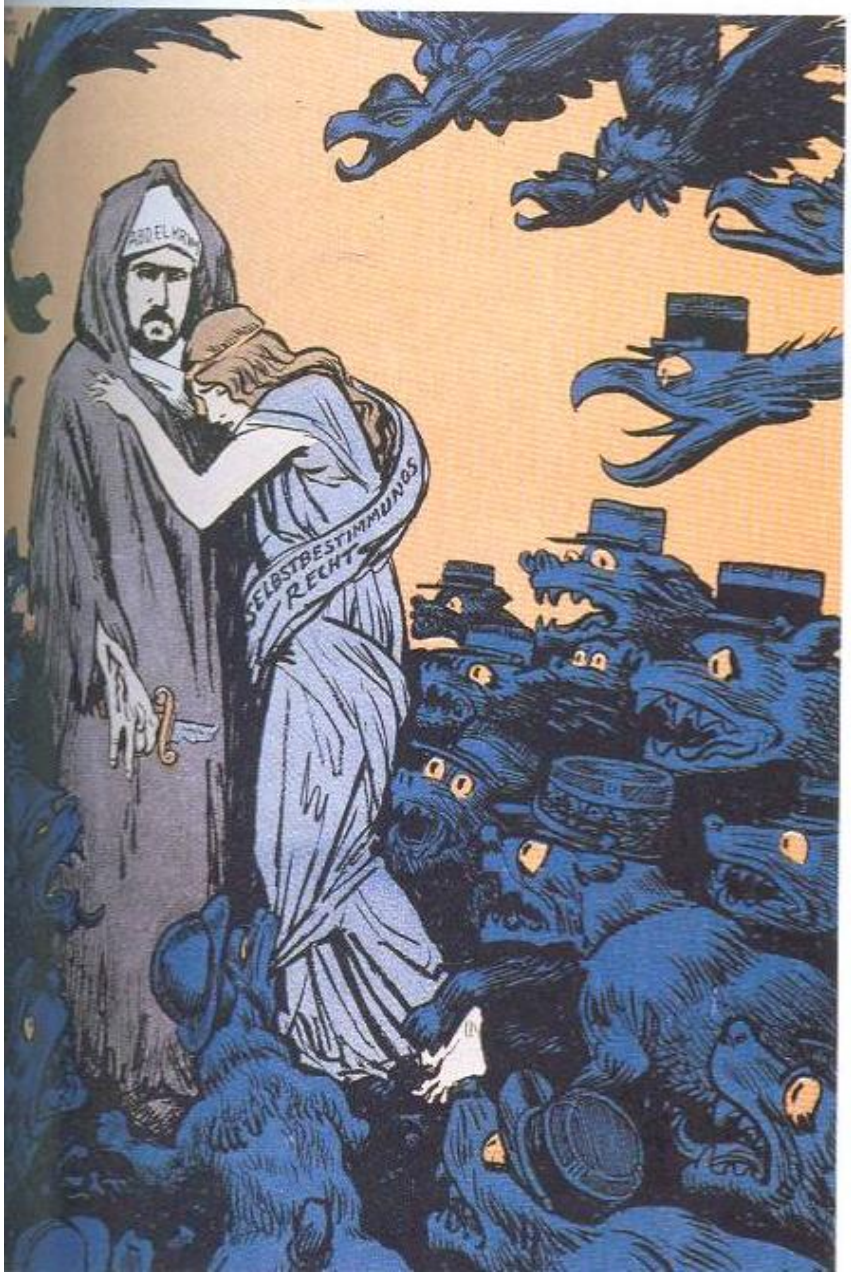

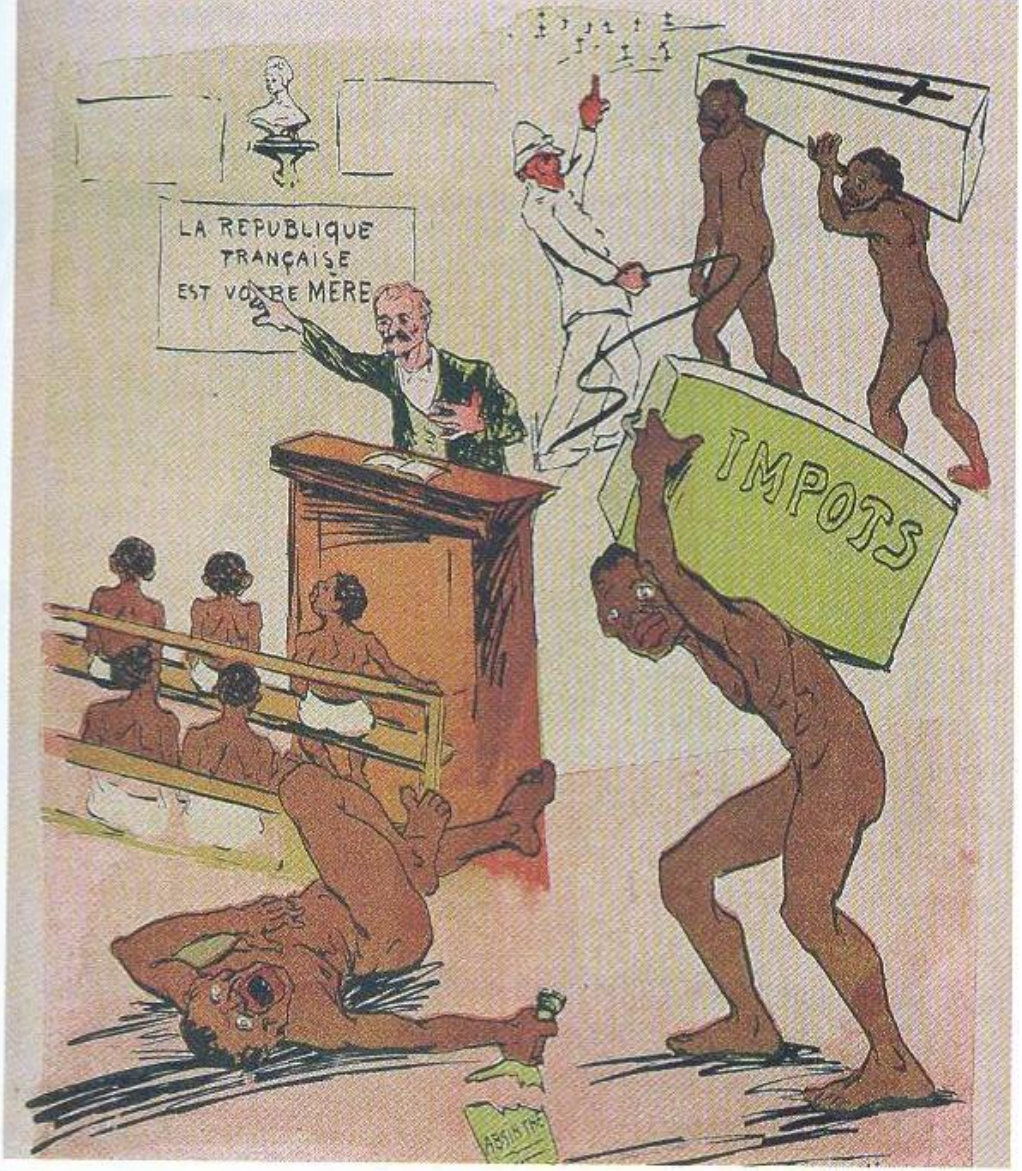

6 « La civilisation ! »

Le nègre : « Je ne demande rien, moi ! Pourquoi on m'a battu et forcé de payer des impôts pour ce qu'on appelle me civiliser, c'est-à-dire faire naître chez moi l'éducation avec des besoins inconnus jusqu'ici et tous les vices des blancs, ce que vous déclarez être un progrès social et que j'estime le plus grand des maux : l'individualisme. »

Caricature de la « République coloniale » parue dans *L'Assiette au beurre*, journal de sensibilité anarchiste, avril 1911.

I. Les vagues de décolonisation:

A. Les origines de la décolonisation:

1. Des revendications anciennes:

Les premières contestations ont eu lieu dès les années 1930.

Cela s'explique par la prise de consciences d'élites formées en Europe et à l'émergence des mouvements communistes anticoloniaux.

Cela s'exprime alors souvent sous la forme de panisme. Mais il existe également des mouvements nationalistes comme le gandhisme, ou l'étoile algérienne de **Messali Hadj**.

Le bilan humain et matériel du conflit.

	Pertes militaires	Pertes civiles	Pertes totales	En % par rapport à la population totale d'avant-guerre	Pertes matérielles : PNB en 1945 (indice 100 en 1938)
URSS	13 600 000	7 500 000	21 100 000	10 %	75
Allemagne	4 000 000	3 000 000	7 000 000	12 %	29
Grande-Bretagne	326 000	62 000	388 000	0,8 %	108
États-Unis	300 000	–	300 000	0,2 %	180
Japon	2 700 000	300 000	3 000 000	4 %	30
Chine	3 500 000	10 000 000	13 500 000	2,2 %	?
France	250 000	350 000	600 000	1,5 %	54
Italie	330 000	150 000	480 000	1 %	?
Pays-Bas	10 000	200 000	210 000	2,5 %	85
Suède	–	–	–	–	114
Pologne	200 000	4 800 000	5 000 000	14 %	?
Yougoslavie	300 000	1 200 000	1 500 000	10 %	?

D'après Marc Nouschi, *Bilan de la Seconde Guerre mondiale*, Le Seuil, 1996 et Pierre Léon, *Histoire économique et sociale du monde*, Armand Colin, 1977.

Documents 3 et 4
page 60

2. Un contexte nouveau

Le choc de la 2ème guerre mondiale en 1945

- La défaite ou la mise en extrême difficulté des puissances coloniales montre leur faiblesse. (rôle de l'axe qui soutient la décolonisation)

- la Charte des Nations Unies à San Francisco le 26 juin 1945 proclame le « ***droit des peuples à disposer d'eux même*** ».

- La « défaite de l'Europe » le déclin de l'Europe se fait au profit de deux puissances qui sont clairement anticolonialistes. **L'URSS** est opposée au colonialisme par idéologie : internationalisme prolétarien. Les **USA** le sont par principe (ancienne colonie).

- **Le déclin du colonialisme** : dès les années 1930, les colonies coûtent bien plus chères qu'elles ne rapportent (+ rapport démographique défavorable, fin de l'âge d'or)

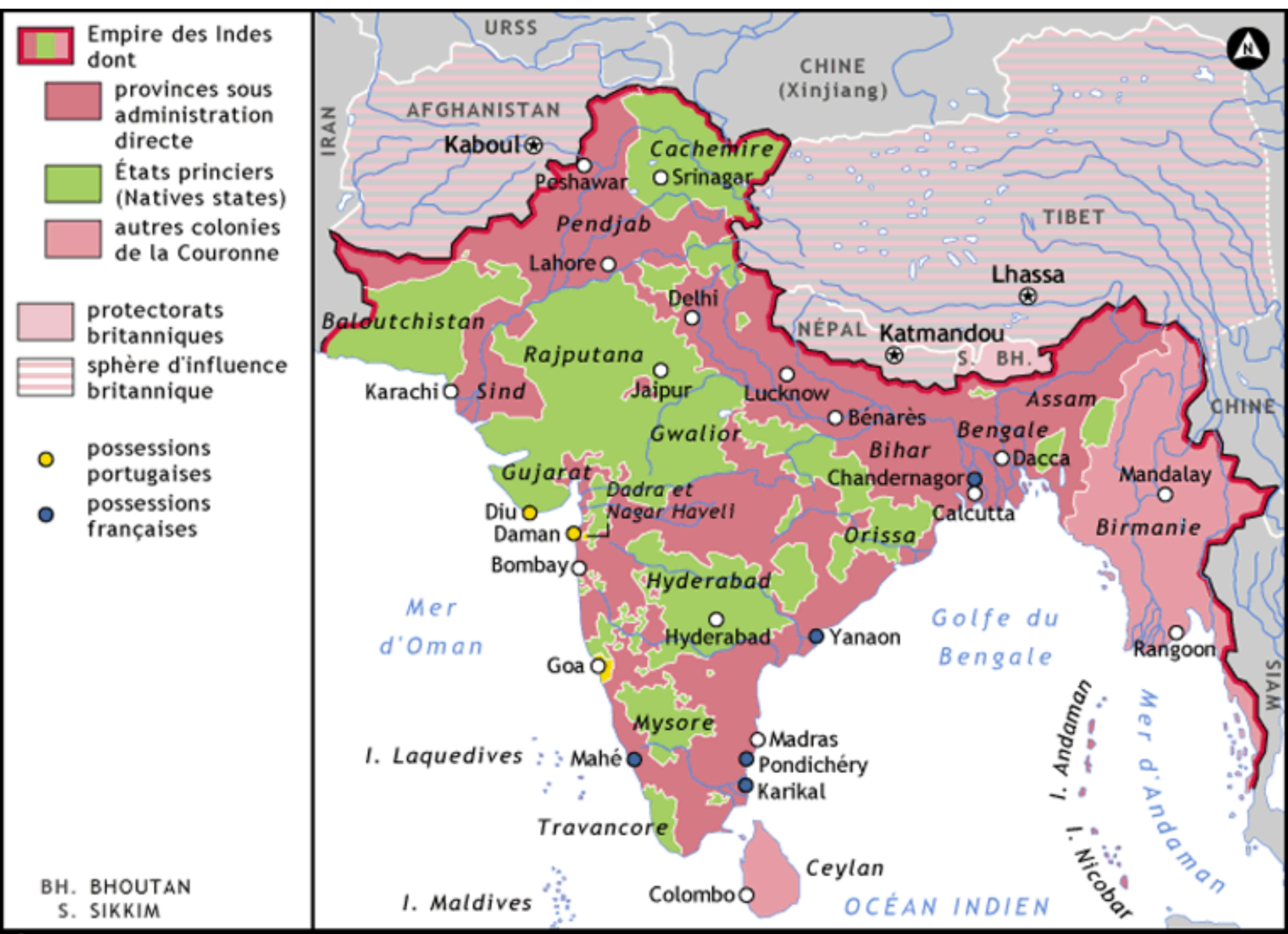

© www.atlas-historique.net 13-2002

Mahatma Mohandas **Gandhi**

(1869-1948)

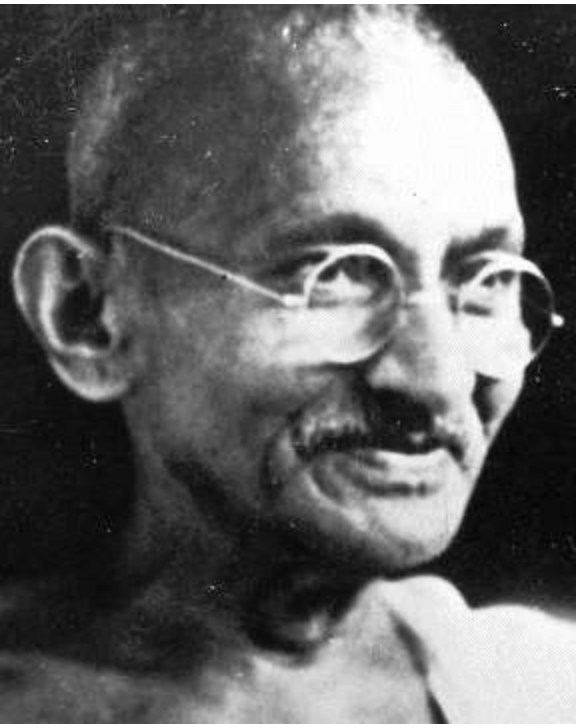

Jawaharlal **Nehru**

(1889-1964)

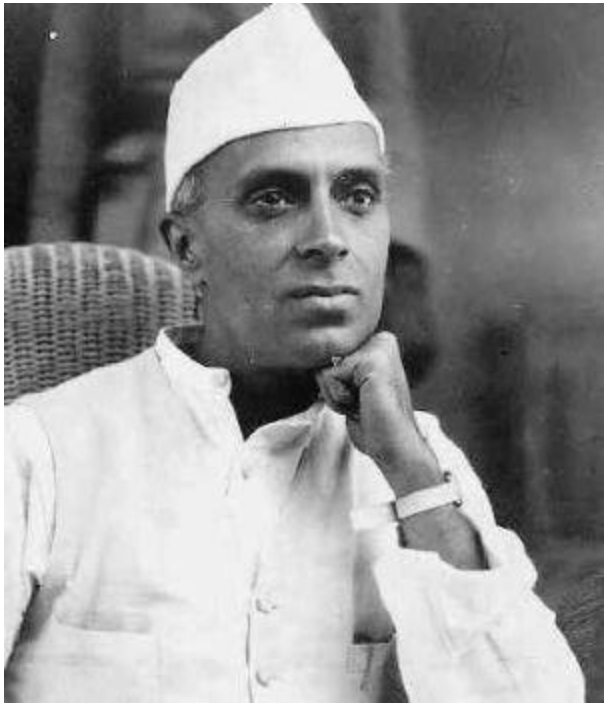

Mohammed Ali **Jinnah**

(1876-1948)

Négociations indo-britanniques en 1947

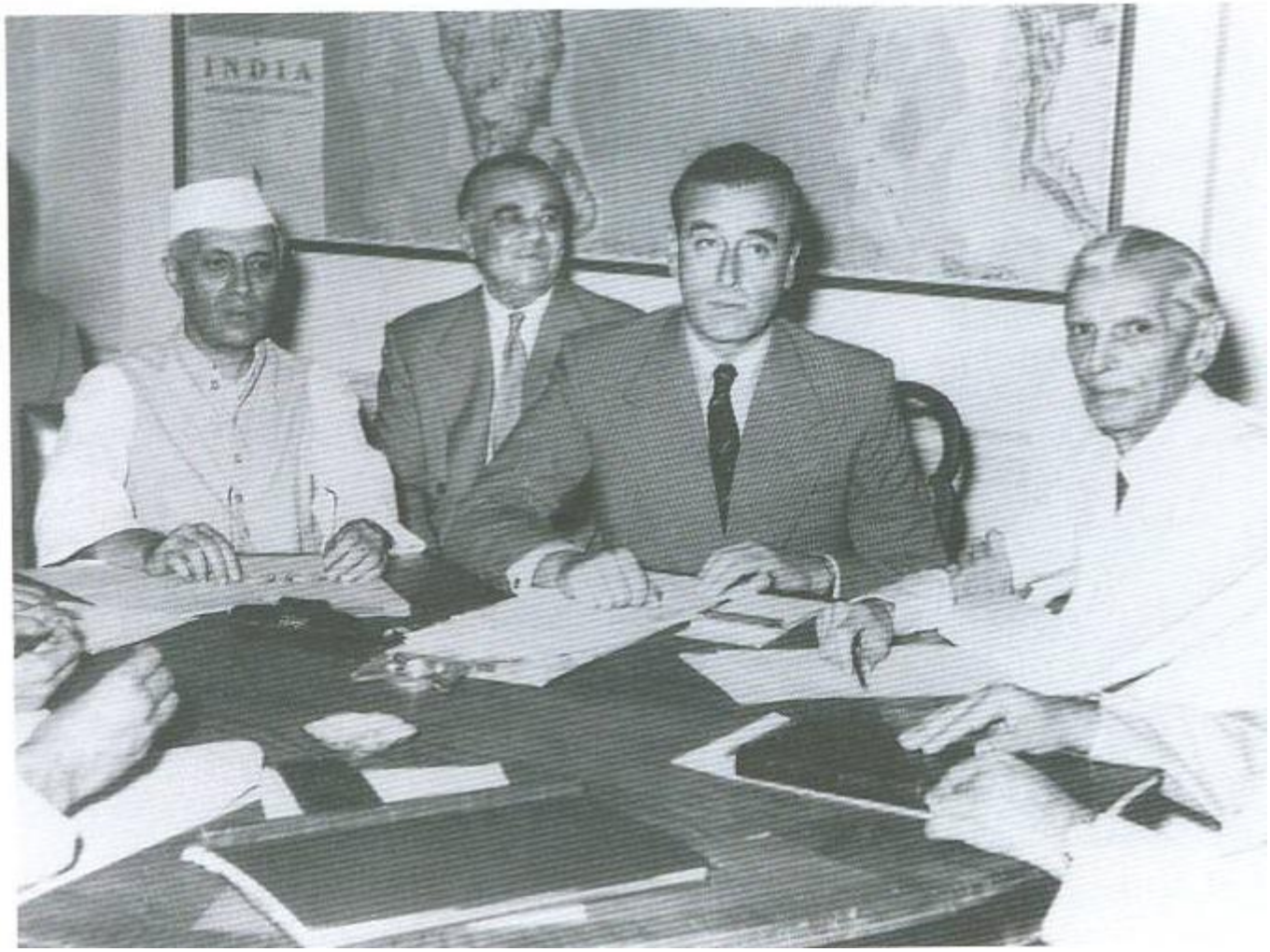

Carte de la partition de l'Empire britannique des Indes

Union Indienne

Pakistan

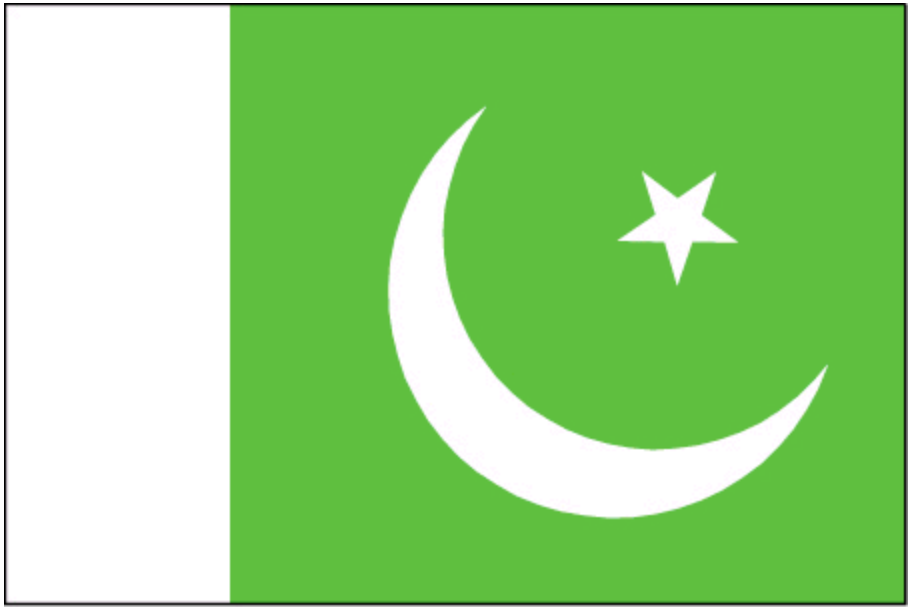

Sri Lanka (Ceylan)

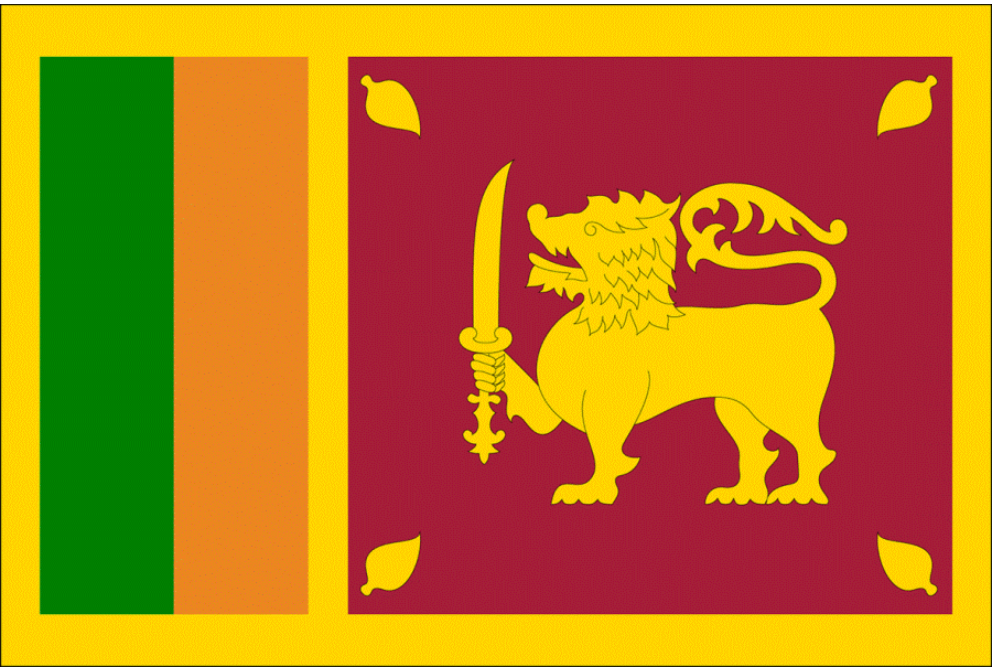

Union de Myanmar (Birmanie)

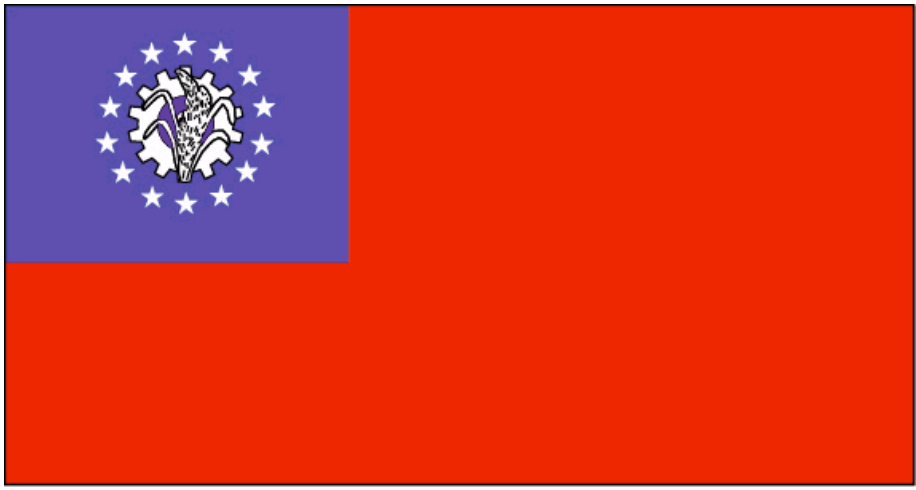

Carte de la partition de l'Empire britannique des Indes et des migrations

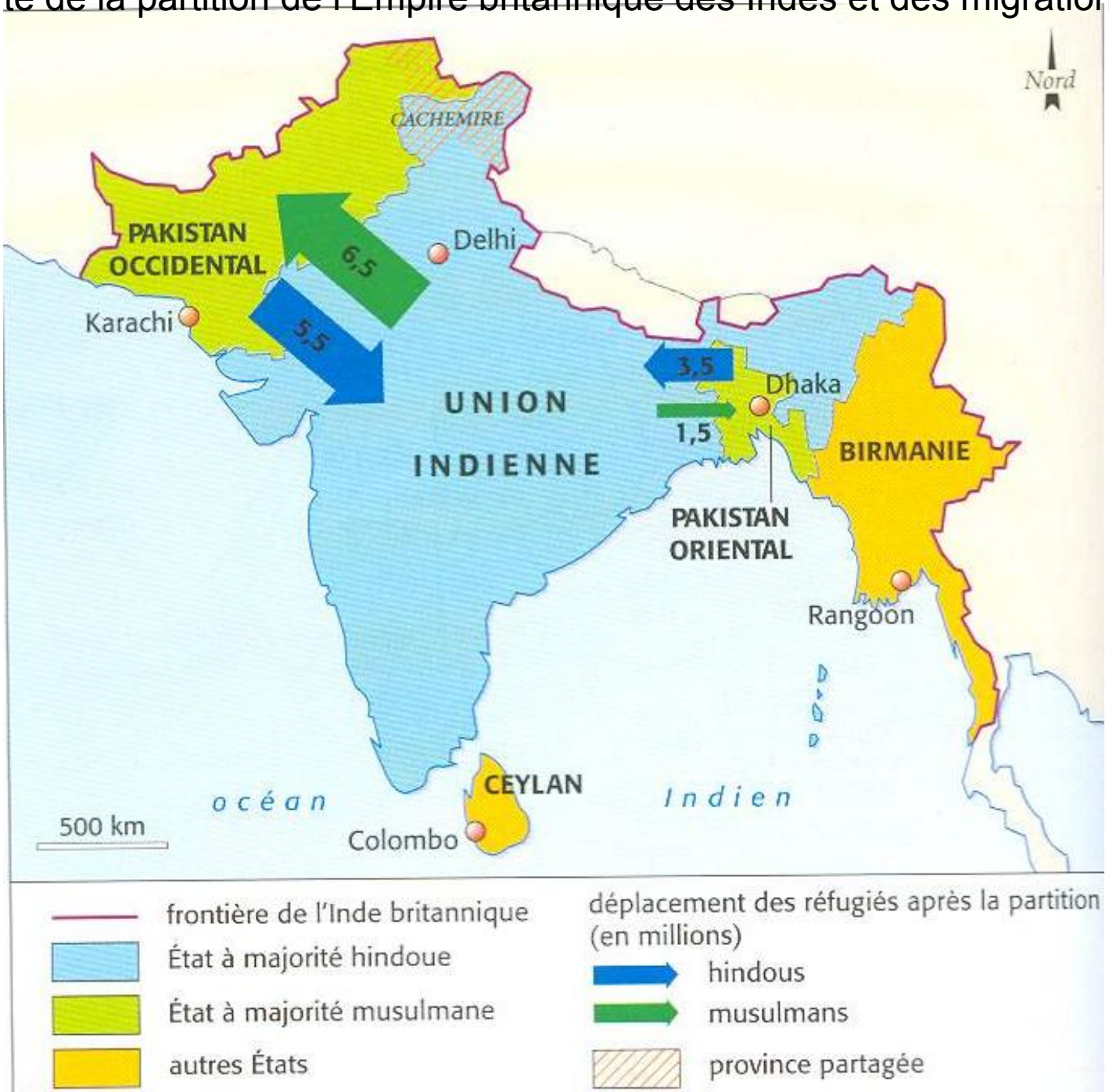

5 Violentes émeutes entre hindous et musulmans à Calcutta en 1946. Ces affrontements ont fait près de 4 000 victimes.

4 **Massacre occasionné par les affrontements entre hindouistes et musulmans lors des transferts de population, Delhi (Inde), en septembre 1947.**

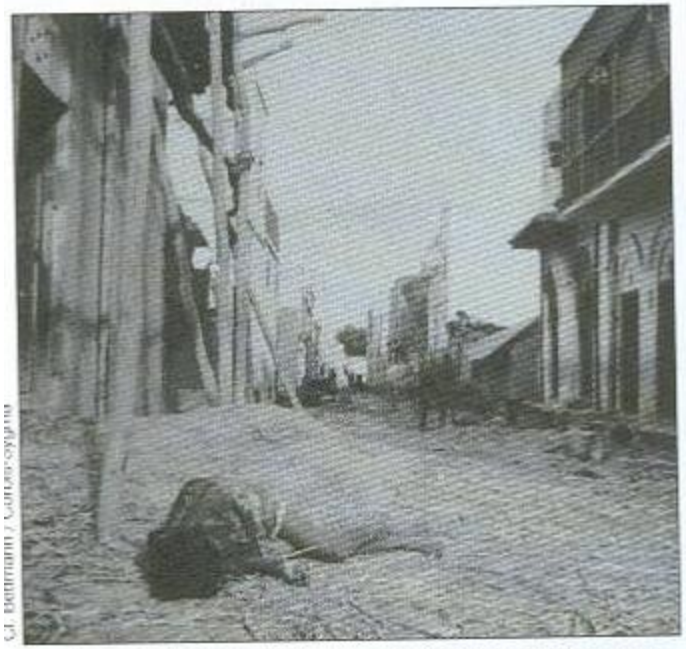

G. Bergman / Corbis-Sygma

A New Delhi, en 1947 : une enfant victime des confrontations entre musulmans et hindous.

Convoi de musulmans quittant l'Inde pour le Pakistan en 1947

2 L'assassinat de Gandhi

Ce qui m'a poussé à tuer Gandhi, c'est son soutien constant aux musulmans. Je n'avais aucune rancune personnelle contre lui. Ce sont ses provocations, étalées sur plus de vingt ans, qui ont eu raison de ma patience. Je déclare ici devant Dieu et devant les hommes qu'en tuant Gandhi j'ai éliminé quelqu'un qui était une malédiction pour l'Inde, une force du mal. Je ne demande aucune pitié.

D'après la déclaration de Nathuram Godse, militant fanatique hindou, meurtrier de Gandhi le 30 janvier 1948.

4. **Gandhi est assassiné à Delhi le 30 janvier 1948, par un nationaliste hindou, Nathuram Godse. « *La lumière de nos vies s'est éteinte* », déclare Nehru dans un discours radiodiffusé.**

B) La décolonisation de l'Asie :

1. La décolonisation négociée :

- Inde : l'indépendance **négociée** obtenue le 15 août 1947.

Conséquences :

→ partition de l'Inde (sur des critères religieux) création de l'Union indienne hindouiste et d'un état musulman le Pakistan en deux régions séparées par 1700 km.

→ indépendance dans le sang → des centaines de milliers de morts ainsi que l'assassinat de Gandhi en 1948.

- Ceylan en 1946 et la Birmanie en 1948 obtiennent leur indépendance pacifiquement.